

## IDA Systems

### Flexibel, Stabil, Sicher, Interaktiv und Offen

### Ein System, das mit Ihren Anforderungen wächst und Ihren Workflow abbildet

- IDA ist eine Entwicklungsplattform mit weitreichender Standardfunktionalität, die es ermöglicht, Daten in relationalen Datenbanken einzugeben, sie zu bearbeiten und darzustellen
- Im Baukastenverfahren lassen sich individuelle Web-Applikationen, aufbauend auf der Entwicklungsplattform, in kürzester Zeit und ohne Programmierung umsetzen



- Auf dieser Plattform bietet WebToGo die folgenden Standardmodule:
  - CRM
  - Projektmanagement
  - Teamkalender
  - Reservierungssystem
  - Time & Expense Management
  - Team-Management
- Durch die Flexibilität und reduzierte Entwicklungszeit bietet IDA auch die ideale Funktionsergänzung für bestehende unflexible Systeme (z.B. ERP)
- Das System kann selbst betrieben oder im ASP-Modell genutzt werden
- IDA wird in verschiedensten Industrien eingesetzt, vom Krankenhaus über Verlage bis hin zu Finanzdienstleistern

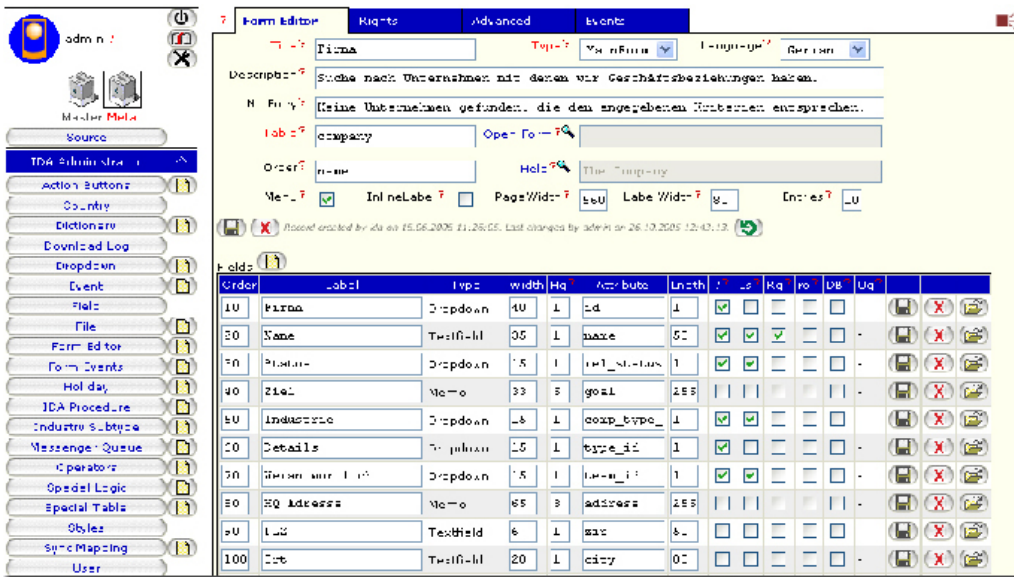

## Flexibel

In IDA werden neue Objekte nicht mehr programmiert, sondern definiert. Das geht schneller und ist weniger fehleranfällig.

- Baukastensystem: Form-Editor zum Erstellen und zur Anpassung von Masken und Feldern ohne jegliche Programmierung
- Maximale Ergonomie für IHREN Workflow
- Administrator kann in Minuten neue Anforderungen an die

Applikation umsetzen, ohne fehleranfälligen Programmieraufwand

- Jede neue Maske verfügt automatisch über Auswertungsfunktionalität
- Kostengünstige Implementierung

## Stabil, Sicher und Mobil

- Kompatibel mit allen Betriebssystemen und Browsern durch reines HTML
- Kein client-seitiges Script
- Komplexität von Updates/Installation/Migration entfällt
- Maximale Stabilität durch rein serverseitige Logik
- Anwenderakzeptanz: Nutzer sind mit Browser und Webapplikationen vertraut

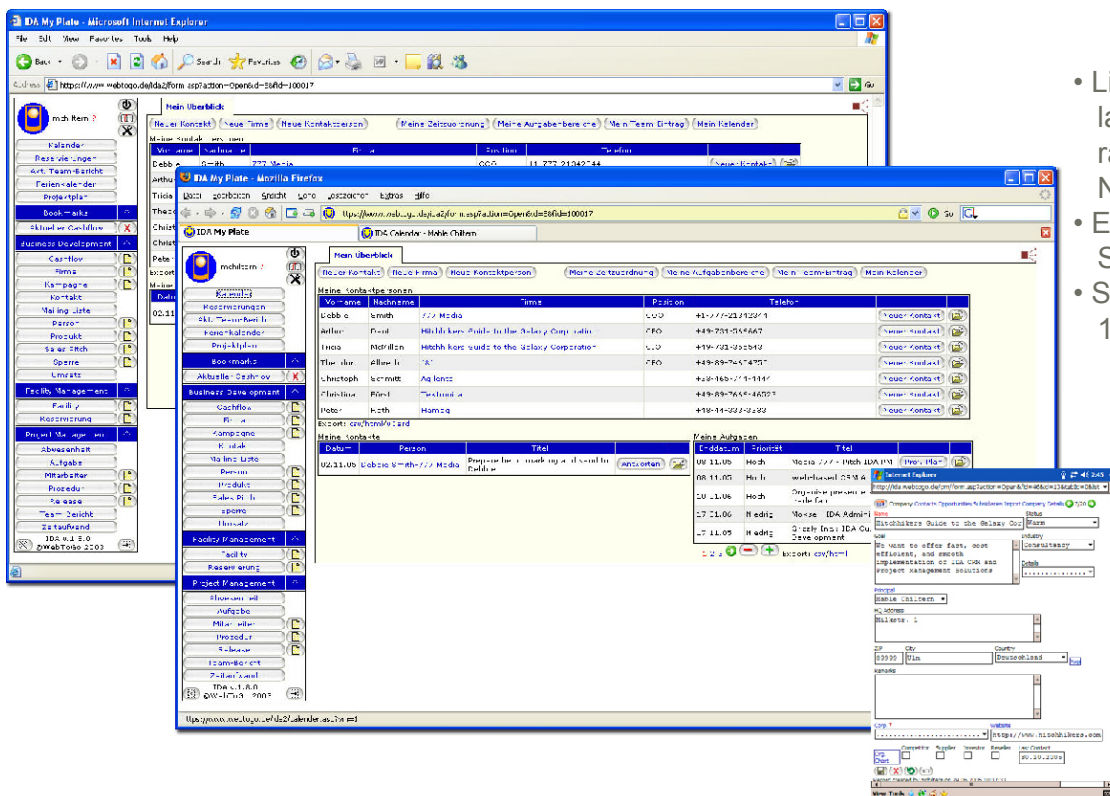

- Live-Zugriff auch bei langsamen Übertragungsraten. IDA ist für mobile Nutzung konzipiert
- Einsatz auch auf PDAs und Smartphones
- Sicherheit durch etablierte 128-bit SSL-Verschlüsselung

## Erinnerungen und Hinweise in Echtzeit

- Vielseitige und flexible Notification-Engine: Email, SMS und Instant Messenger
- Interaktives (Push/Pull) Arbeiten trotz HTML Applikation
- Kritische Informationen „versauern“ nicht im System
- Link aus Email oder Instant Messenger führt direkt zur Detailinformation im System

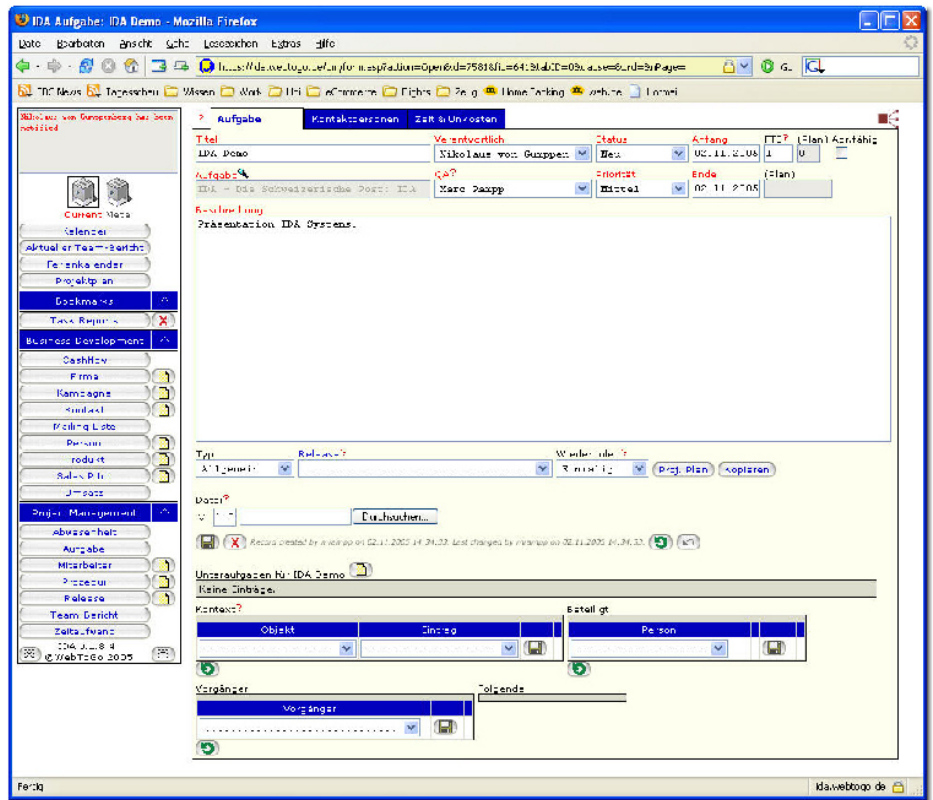
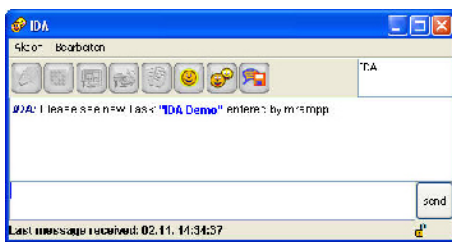

## Integrierte Applikationen: CRM, Projekt-Management und Expense Management sind von Natur aus verknüpft und gehören in EIN System

- Keine Redundanz, kein Informationsverlust
- Verbesserung des Workflow durch Einsicht in Kalender des Projektmitarbeiters
- Reduzierte Kosten: Nur ein System, nur eine Schulung, keine Schnittstellen
- Effiziente Koordination, vereinfachte Kommunikation und reibungslose Kooperation

## Offenes Datenmodell

- Applikationen können transparent für den Endnutzer auf verschiedene Datenbanken zugreifen
- Problemlos mit jeder relationalen Datenbank nutzbar, also auch mit Bestandsdaten
- Einfach zu nutzender Form-Wizard zum Erstellen von Masken auf Bestandsdaten
- Erweiterung um neue Module jederzeit möglich
- Einfacher Im- und Export von Daten
- Live-Synchronisierung möglich
- Schnittstellen zu externen Systemen (z.B. MS. Exchange)
- Lizenznehmer erhalten Vollzugriff auf den Source Code

## Flexibles Lizenzmodell

### ASP Service

- Set up in einer Stunde
- Zuerst testen, dann nutzen
- System und Anpassungen von WebToGo

### Eigener Server

- In kürzester Zeit einsatzbereit
- Nur MySQL Datenbank und IIS Server nötig
- Eigene Anpassungen möglich
- Voller Zugriff auf die Datenbank

## Standard Funktionalität

### Sicherheit

- Verschlüsselung: 128 bit SSL Standard
- VPN kompatibel – auch nur im Intranet nutzbar
- Vielseitiges Rechtemodell, basierend auf Gruppen, Nutzern, Hierarchien und Arbeitsbereichen
- Detaillierter Zugangs- und Datenverarbeitungslog mit Echtzeit-Analysen
- Einfache Wiederherstellung gelöschter Elemente

### Kommunikation

- Informations-Push via Email, IM und SMS
- CTI- und VoIP-fähig

### Dateisystem und Dokumentenmanagement

- Integrierter abgesicherter File-Server
- Dokumentenmanagement (Versionsangabe und Mehrfachzugangsverwaltung)
- Dateien können mit jedem Objekt in der Datenbank verlinkt werden
- Automatische Vorschau von Bildern und Dateitypen

### Recherche

- Performante und einfach anpassbare Suchmasken
- Baum-/Exploreransicht
- Alphabet-Schnellübersicht

### Interaktive Echtzeit-Analysefunktion

- Statistik/Reports sind für jedes Objekt verfügbar
- Bookmarking von komplexen Statistik- und Reportabfragen - immer mit einem Mausklick erreichbar
- Anwender Datenimport und –export: vCard, vCal, XML, CSV
- Offene API für automatischen Datenimport

### Synchronisierung

- Email-, Kontakte-, Aufgaben- und Kalendersynchronisation mit Outlook und MS Exchange

### Plattform-Standardfunktionalität

- Masken: Schreibrechte, Suche, Statistik, Wiederherstellen, Dashboard, Reiter, Schreibkonfliktmanagement...
- Felder: Undo, Pflichtfelder, Verknüpfungen, Locator, Eindeutigkeit...
- Listen: Sortierbar, Seitenumbruch, Durchblättern, komplexe Verknüpfungen...
- Events: Auf Masken und Periodisch, Warnungen, Validierungen, Nachrichten...
- Dateien: Integrierter Fileserver, Versionierung, Preview, Import/Export
- Module: Projektplan, Baumdiagramme, Hierarchien, Kalender
- Präsentation: Styles, verschiebbares Menü, Bookmarks, Mehrsprachigkeit
- Integriertes Hilfesystem: Auf Masken- und Feldebene
- Admin Tools: Logs, Gruppenverwaltung, Kopiertools...

**WebToGo Mobiles Internet GmbH**  
**Oberländerstr. 2a**  
**D-81371 München**

Tel. +49 . 89 . 7465 4740  
Fax +49 . 89 . 7465 4749  
Mail [idasystems@webtogo.de](mailto:idasystems@webtogo.de)