ALPHA
Business Solutions AG®

Das Unternehmen ALPHA Business Solutions AG

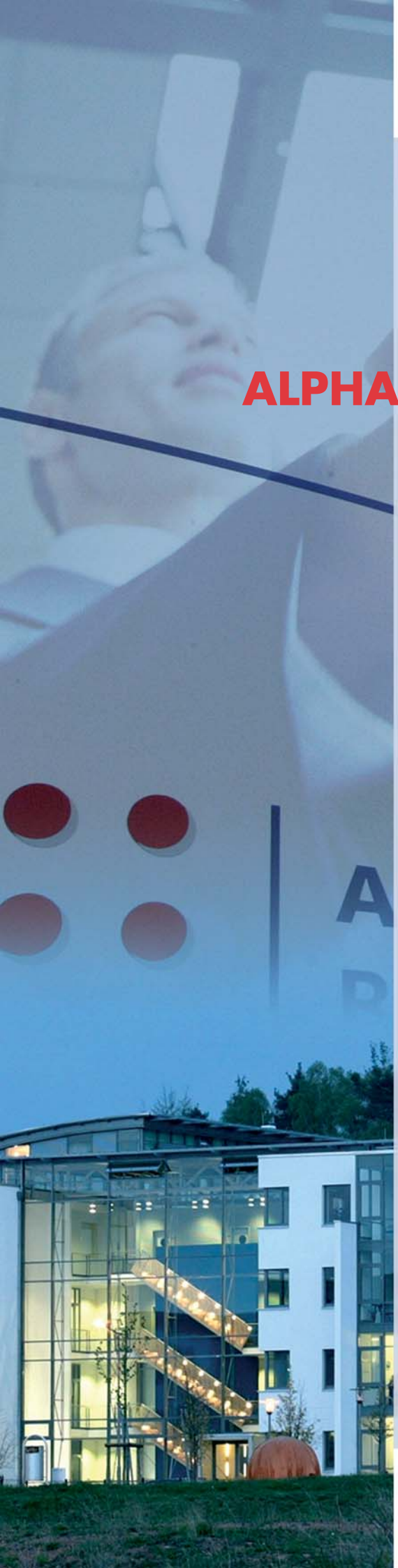

Die Lösung heißt PROALPHA®

ALPHA Business Solutions AG

Die ALPHA Business Solutions AG ist führender Anbieter von betriebswirtschaftlicher Standardsoftware. Neben der ERP-Komplettlösung proALPHA® bietet die ALPHA Business Solutions AG umfassende betriebswirtschaftliche und technische Beratungsleistungen an. Mit langjähriger Projekterfahrung, hoher Branchenkompetenz und einer professionellen softwaregestützten ERP-Einführungsmethodik werden Projekte effizient und sicher realisiert.

Das Unternehmen wurde 1994 als erstes Tochterunternehmen der proALPHA Software AG gegründet und entwickelte sich in den Jahren zum größten Tochterunternehmen der proALPHA Unternehmensgruppe. Seit der Ausgründung aus diesem Unternehmensverbund im Jahr 2003, ist das Unternehmen mit internationalen Realisierungsrechten für proALPHA® ausgestattet und konzentriert sich auf die Realisierung anspruchsvoller ERP-Projekte sowie Unternehmensberatung. Mittlerweile betreut das Unternehmen mehr als 220 proALPHA® Installationen im In- und Ausland und steht damit in der vordersten Reihe deutscher Systemhäuser.

Die Auszeichnungen "Oskar für den Mittelstand 2004", der Innovationspreis „TOP100“ für mittelständische Unternehmen und die Nominierung zum Finalisten „Entrepreneur 2004“ sind Belege für die erfolgreiche Unternehmensentwicklung und die hohe Kundenorientierung des Unternehmens.

Firmenhistorie

1994 Gründung der proALPHA Systemhaus GmbH als 51%ige Tochter der proALPHA Software AG

2003 Verselbständigung der größten proALPHA Tochter und Ausgründung aus dem Firmenverbund. Ziel: Europaweite proALPHA Projektrealisierung und verstärkte Branchenausrichtung.

Aus proALPHA Systemhaus GmbH wird ALPHA Business Solutions AG; Aufnahme der Tangram Unternehmensdienste GmbH; Gründung der Niederlassung Stuttgart

2004 Gründung der Niederlassung München; Ausgezeichnet mit dem „Oskar für den Mittelstand“; „TOP 100 –Innovator im deutschen Mittelstand“ sowie nominiert zum Finalisten „Entrepreneur des Jahres 2004“;

Zertifizierung nach DIN EN ISO 9001:2000

TÜV CERT
DIN EN ISO 9001: 2000
Zertifikat Nr. 71 100 E 444

ALPHA Business Solutions AG ausgezeichnet mit:

ENTREPRENEUR DES JAHRES®
FINALIST 2004

Member 2004
TOP 100
Ausgezeichneter Innovator im deutschen Mittelstand

Führende Komplettlösung - proALPHA®

proALPHA® ist eine funktional und technologisch führende ERP-Komplettlösung, die für den Einsatz in mittelständischen Unternehmen unterschiedlichster Größen und Branchen entwickelt wurde.

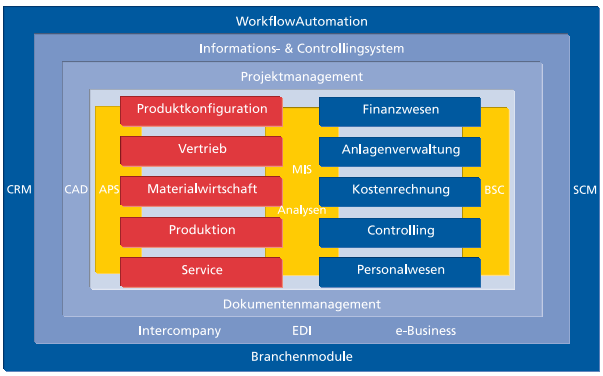

Die Lösung heißt PROALPHA®

proALPHA® ist bekannt für seinen umfangreichen und detaillierten Funktionsumfang sowie die herausragende Ergonomie des Systems.

Die optimierende Produktionsplanung „Advanced Planning and Scheduling“ ist ebenso „State of the Art“ wie das durchgängige Dokumentenmanagementsystem, die WorkflowAutomation, geschlossene Mengen- und Wertekreisläufe, Funktionen der Datenanalysen sowie die Online-Integration gängiger CAD-Systeme oder die e-Business-Funktionen.

Als plattformunabhängige Software ist proALPHA® für alle gängigen Betriebssysteme (Unix, Windows NT, Windows 2000, Windows XP, Linux, ...) und natürlich auch für das Internet geeignet.

Die Zukunft integriert

Alle Bereiche der modular aufgebauten Komplettlösung proALPHA® wurden bei der Entwicklung mit der gleichen Gewichtung bedacht. So ist ein integriertes System "aus einem Guss" entstanden. proALPHA® verfügt über einen vollkommenen geschlossenen Mengen- und Wertekreislauf. Beispielsweise wird jede Bestandsveränderung unmittelbar sowohl in der Materialwirtschaft als auch in der Finanzbuchhaltung wertmäßig identisch abgebildet.

Geschäftsprozesse automatisieren

Ein zentrales Element des Basissystems ist die proALPHA® WorkflowAutomation. Sie realisiert eine vorgangsorientierte Sachbearbeitung. Die proALPHA® Workflow Automation beinhaltet die sogenannten "offenen Aktivitäten". In die "offenen Aktivitäten" gehen unter anderem Belege auf Wiedervorlage, Produktionsereignisse und ungeöffnete Nachrichten ein. Sie helfen die tägliche Arbeit zu organisieren.

Jeder Benutzer von proALPHA® hat seinen eigenen Postkorb für "offene Aktivitäten". Sämtliche Informationen und Werkzeuge, die zur Bearbeitung eines Vorgangs oder zum Treffen von Entscheidungen notwendig sind, werden integriert am jeweiligen Arbeitsplatz bereitgestellt. Aus der Anzeige heraus starten die Benutzer unmittelbar die dazugehörenden Programme.

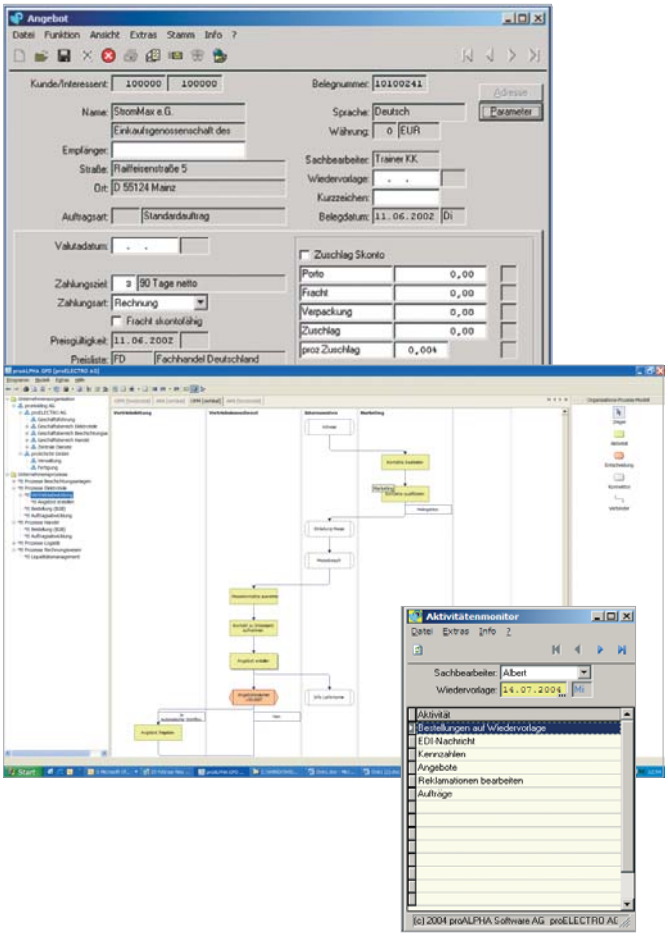

ERGEBNISORIENTIERTE Projektrealisierung

ALPHA Business Solutions AG®

Durch die softwaregestützte ERP-Einführungsmethodik der ALPHA Business Solutions AG können betriebswirtschaftliche Potenziale und Zielsetzungen des Kunden systematisch analysiert und in den Fokus des gesamten Einführungsprozesses gestellt werden. Diese spezielle ERP-Implementierung ist eingebunden in das Projektmanagementwerkzeug von proALPHA® goLive! und gewährleistet dadurch die konsequente Verfolgung und Überwachung aller organisatorischen Änderungsmaßnahmen. Ziel ist die systematische Verbesserung der Wettbewerbsfähigkeit und die Steigerung des Unternehmensertrags auf Kundenseite.

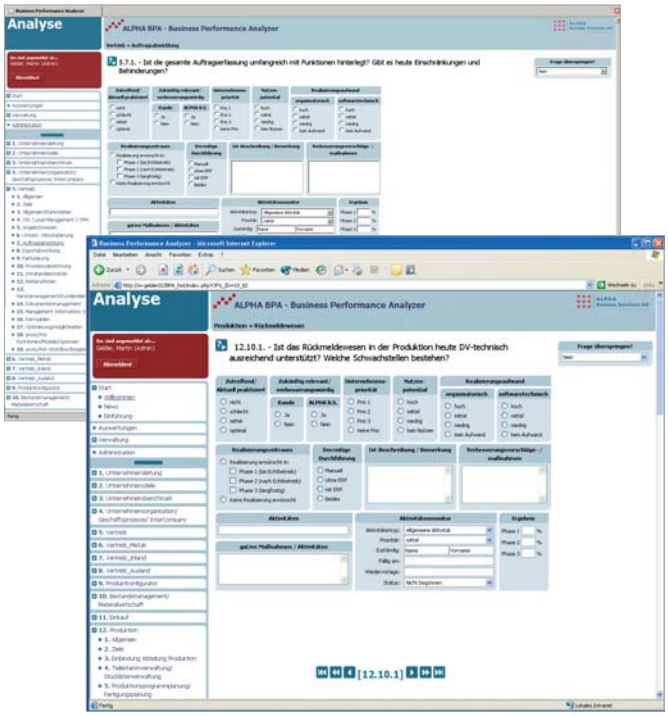

Die Erfahrung zeigt: Vergleichbare Unternehmen können mit derselben ERP-Software sehr unterschiedlichen Nutzen erzielen. Das eine Unternehmen stärkt seine Wettbewerbsfähigkeit in umfangreichem Maße, das andere Unternehmen bleibt im Ergebnis deutlich dahinter. Der Nutzen ist davon abhängig, wie konsequent man die Unternehmenspotentiale kennt und wie zielgerichtet diese während und nach der Projektrealisierung aktiviert werden. Das ERP-System legt lediglich die Basis für den späteren Nutzen, der tritt aber nicht „automatisch" ein, sondern muss gezielt erarbeitet werden. Er ist umso höher, je konsequenter ein Unternehmen ihn anstrebt.

Mit Hilfe des von der ALPHA Business Solutions AG entwickelten softwaregestützten Analysetools, dem ALPHA BPA – Business Performance Analyzer, werden Unternehmensziele, betriebswirtschaftliche Kennzahlen, Geschäftsprozesse und erkennbare Potentiale exakt analysiert und hinsichtlich Nutzen und Realisierungsaufwand bewertet. Daraus resultierend ist eine hohe Transparenz bezüglich des zu erwartenden Nutzen und der Projektergebnisse vorhanden. Gemeinsam mit dem Unternehmen werden innerhalb des Analysewerkzeugs Potentiale und Maßnahmen als projektrelevant definiert und als Aktivitäten in der Projektmanagementsoftware proALPHA® goLive! überführt.

Dienstleistungen

Die Leistung der ALPHA Business Solutions AG ist mehr als nur ein ausgereiftes und erfolgreiches ERP-System zu implementieren. Projektleiter und Berater sind spezialisiert auf die Steigerung von Wettbewerbsfähigkeit, Ertragskraft und Unternehmenswert. Die neue Unternehmensorganisation und proALPHA® müssen einen nachweisbaren und nachhaltigen Beitrag zum Unternehmenserfolg liefern.

Bei der Einführung eines ERP-Systems werden immer Schwierigkeiten zu überwinden sein. Genau dann entscheidet sich die Qualifikation und Leistungsfähigkeit eines Partners. Und genau dann wird sein Know-how wesentlich, um die optimale Umsetzung von Organisation und ERP-System zu gewährleisten. Unser gesamtes Leistungspaket ist nur auf ein Ziel fixiert – den Kundenerfolg. Als Generalunternehmer erbringen wir alle benötigten Dienstleistungen in den Bereichen:

- Unternehmens- und Organisationsberatung
- Projektmanagement
- Schulungen und Einführungsberatung
- IT-Beratung
- Installationsleistungen
- Softwareentwicklung
- Wartung, Support und Hotline

proALPHA® GPD - Geschäftsprozessdesigner

Vielfältige Erfahrungen aus Projekten zeigen, dass die Visualisierung von Strukturen und Abläufen einen maßgeblichen Teil zum Projekterfolg beiträgt. Schwachstellen in den einzelnen Geschäftsprozessen können durch Visualisierungen schneller erkannt und durch gezielte Optimierungsmaßnahmen beseitigt werden. Visualisierte Sollabläufe erleichtern zudem die Umsetzung vereinbarter organisatorischer Änderungen in den Tagesablauf der Mitarbeiter.

Als schlankes und leistungsfähiges Werkzeug bietet der proALPHA® GPD die Möglichkeit, Geschäftsprozesse und Strukturen einfach und für jedermann verständlich darzustellen.

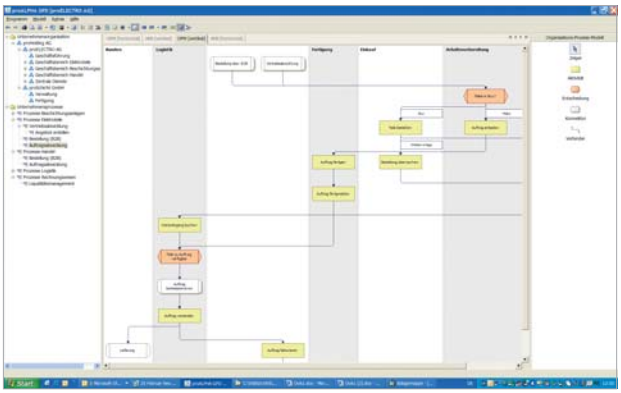

Erfahrene Berater der ALPHA Business Solutions AG stellen sicher, dass notwendige aufbau- und ablauforganisatorische Änderungen in der Standardsoftware proALPHA® effizient umgesetzt werden können. Reibungsverluste durch das „übersetzen" der Anforderungen an proALPHA® entfallen somit. Umfangreiche Erfahrungen aus anderen Projekten und Branchen fließen dabei in die anspruchsvolle Arbeit der Geschäftsprozessoptimierung ein.

Neben der reinen Darstellung von Modellen besteht die Möglichkeit durch die Prozesse zu „navigieren" sowie Beschreibungen und anhängende Dokumente einzusehen.

proALPHA® goLive! - Sichere und transparente Projektrealisierung

Das Projektmanagement zur erfolgreichen Implementierung einer ERP-Software gewinnt bei immer umfangreicheren Systemen und Prozessen zunehmend an Bedeutung. Mit proALPHA® goLive! steht ein speziell entwickeltes und integriertes Projektmanagement-Werkzeug zur Verfügung, das während des gesamten ERP- und Organisationsprojektes sowie in der anschließenden Optimierungsphase das Projektmanagement hervorragend unterstützt.

Für das gesamte Projektteam ist proALPHA® goLive! das Projektplanungs-, Überwachungs- und Steuerungswerkzeug.

Mit Hilfe des Aktivitätenmanagement haben alle Projektmitglieder, über die verschiedenen Ansichten, zu jeder Zeit den nötigen Überblick und können somit nachvollziehen, was, wann und von wem zu tun ist. Mit integrierten Guidelines und Vorgehensmodellen, die als Wissensbasis dienen, haben alle Projektmitglieder Zugriff auf Erfahrungswissen aus zahlreichen ERP-Projekten.

Weitere Leistungsmerkmale von proALPHA® goLive! sind unter anderem:

- Vordefinierter Projekteinführungsprozess als „Roter Faden"
- Eine einheitliche und übersichtliche Projektdokumentation
- Fortschrittskontrolle der Projektaktivitäten
- Integration zum Geschäftsprozessdesigner (GPD) und -Viewer

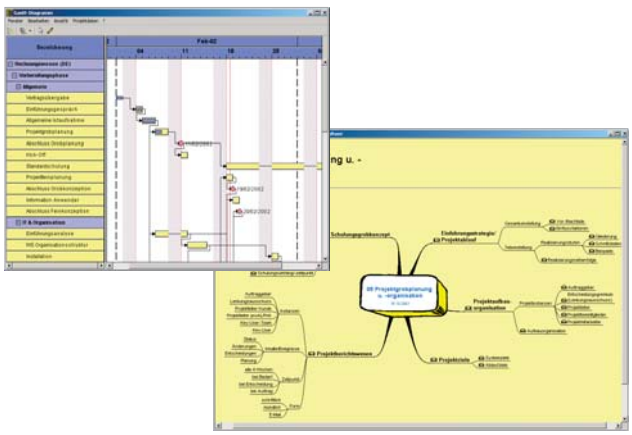

ALPHA Business Solutions AG - Zahlen und Fakten

Vorstand:

Dipl. Betr.W. Michael Finkler

Aufsichtsrat:

Dipl.-Kfm. Hermann Josef Ernst (Vorsitz):
Steuerberater, Wirtschaftsprüfer und Vorstand der W+ST AG
Horst Wolf: Inhaber und Geschäftsführer der Wolf-Unternehmensgruppe
Prof. Dr. Ing. Jürgen Althoff: Vorstand TÜV Saarland e.V.

Gründungsjahr:

1994

Geschäftszahlen GJ 2003/2004:

Umsatz:	€ 10,5 Mio.
Betriebsergebnis:	€ 1,4 Mio.
Eigenkapitalquote:	42 %
Mitarbeiter:	> 80
Kunden:	> 220

Kontaktadresse:

ALPHA Business Solutions AG
Brüsseler Str. 5
67657 Kaiserslautern
Fon: 0631/303 47 - 0
Fax: 0631/303 47 - 399
E-Mail: info@abs-ag.de
Internet: www.abs-ag.de

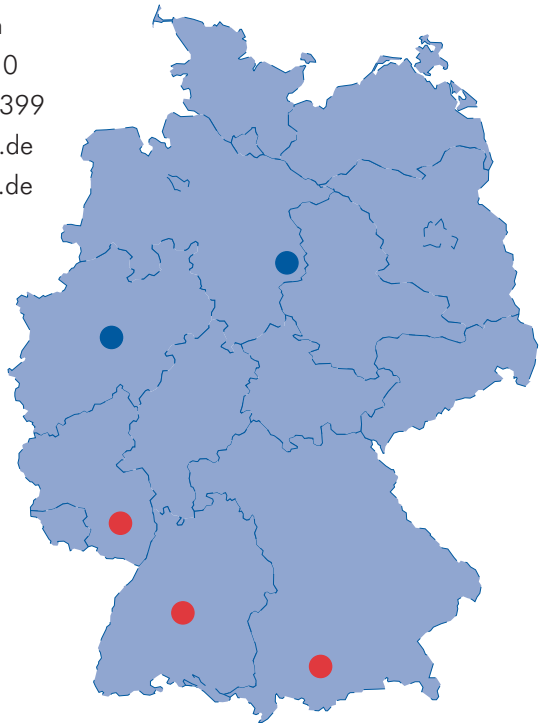

Standorte:

ALPHA Business Solutions AG
Brüsseler Str. 5
67657 Kaiserslautern

Fon: 0631/303 47 - 0
Fax: 0631/303 47 - 399

E-Mai.: info@abs-ag.de
Internet: www.abs-ag.de

ALPHA Business Solutions AG
Niederlassung Stuttgart
Max-Planck-Str. 6 - 8
71116 Gärtringen

Fon: 07034/9244-0
Fax: 07034/9244-33

ALPHA Business Solutions AG
Niederlassung München
Geschwister-Scholl-Ring 1
82110 Germering

Fon: 089/143133-0
Fax: 089/143133-44